北市衛粧廣字第10108040號

For more information, please contact:

JEUNESSE®

美商婕斯環球有限公司 台灣分公司

台北: 台北市中山區民權東路三段35號7F-1
台北公司電話: 02-55821955
客服專線 0809-050-294

高雄: 高雄市前鎮區一心二路21號10F之2
高雄電話: 07-9513380
客服專線 0982-646322

www.JeunesseGlobal.com

LUMINESCE™

宛如逆轉肌齡

留駐青春美肌

導入核心科技 提升修護作用

Micro-partical-微分子晶球滲透
以獨特技術為核心，提供養分幫助肌膚修護，並運用活性釋放原理將所有活性成分以微分子晶球滲入肌膚，做更深層且長效釋放。

全球知名美容顧問
Nathan Newman

- 國際知名美容專家
- 於洛杉磯比佛利山莊開設美容中心
- 專攻整合性抗老化技術的美容領域
- 製造生產相關系列產品，列如精華霜、日霜…。

使用方式:

清潔後取賦活青春精華露適量於指尖，以向上按摩手法均勻塗抹於臉上和頸部部位即可，日間則於當皮膚完全吸收後加上塗抹賦活保濕日霜可達最佳效果。

適用膚質: 各類型膚質均適用。

- 使用後肌膚質地獲得全面性的改善
- 使用後肌膚柔嫩度獲得明顯的改善
- 使用後感覺肌膚變得更緊緻及更具有彈性
- 使用後細紋與皺紋明顯減少

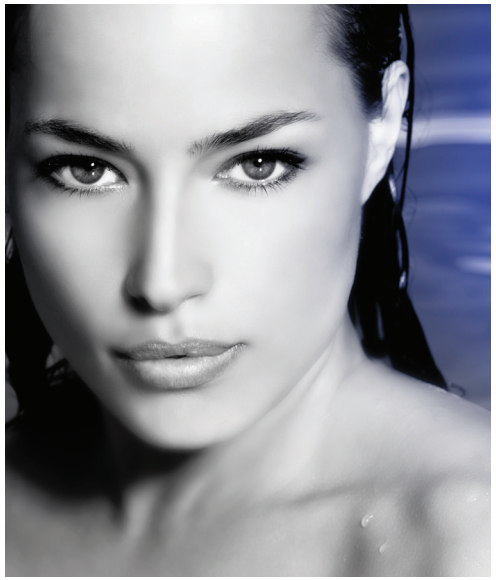

賦活青春精華露 15ml

cellular rejuvenation serum

採用先進的突破性抗老保養科技技術，以抗老化的條件調配基質，提供肌膚每日所需的養分，進而調理肌膚，消除皺紋，並撫平細紋、防止肌膚老化，使您的肌膚柔嫩，展現年輕般的緊緻光采!

LUMINESCE™